

Linde D14LSP-133

| | |
|---------------------------|----------|
| Tragkraft: | 1400 kg |
| Masttyp: | Standard |
| Hubhöhe: | 3910 mm |
| Bauhöhe: | 2370 mm |
| Baujahr: | 2014 |
| Betriebsstunden: | 2031 |
| Antriebsart: | Elektro |
| Tech. Zustand: | gut |
| Optischer Zustand: | gut |
| Gabellänge: | 1150 mm |

Com Nr.: 300031071

Batterie: 24V, 500Ah,

Extras:

Initialhub, Dachschutzgitter, Aquamatik, Reifen Polyurethan, Fingerschutz Plexiglas, Klemmbrett, PIN-Sperre, CE Zertifikat Waa
Preise verstehen sich freibleibend, ab Lager, zzgl. Fracht und MwSt. keine Gewährleistung/Garantie und keine Rücknahme.
Besichtigung nach Absprache möglich. Es gelten unsere AGB.

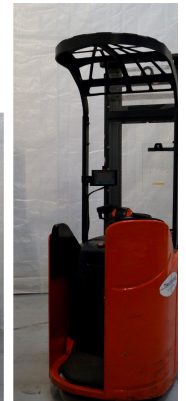

Preis: 3.900,00 € (zzgl. MwSt.) (Zwischenverkauf vorbehalten)

Timmermanns GmbH & Co. KG
Hansestrasse 103, 51149 Köln
AG Köln HRA 32576, persönlich
haftende Gesellschafterin:
Komplementärin AHP GmbH (HRB 90377)
Internet: www.timmermanns.com

Vertretungsberechtigt:
Geschäftsführer Andreas Petrick
(einzelvertretungsberechtigt)
Einzelprokura: Ulrike Brück
USt-ID-Nr. DE 815320415
E-Mail: vertrieb@timmermanns.com

Telefon: 02203/97789-0
Telefax: 02203/97789-40 (Vertrieb)
Telefax: 02203/97789-41
(Kundendienst / Ersatzteile)
Telefax: 02203/97789-42
(Geschäftsleitung / Finanzen)

Commerzbank AG - DRESDEFF300
DE84 3008 0000 0550 0047 00
Stadtparkasse - DUSSEDDXXX
DE15 3005 0110 0078 0071 50
Deutsche Bank AG - DEUTDEBKOE
DE53 3707 0024 0443 3975 00